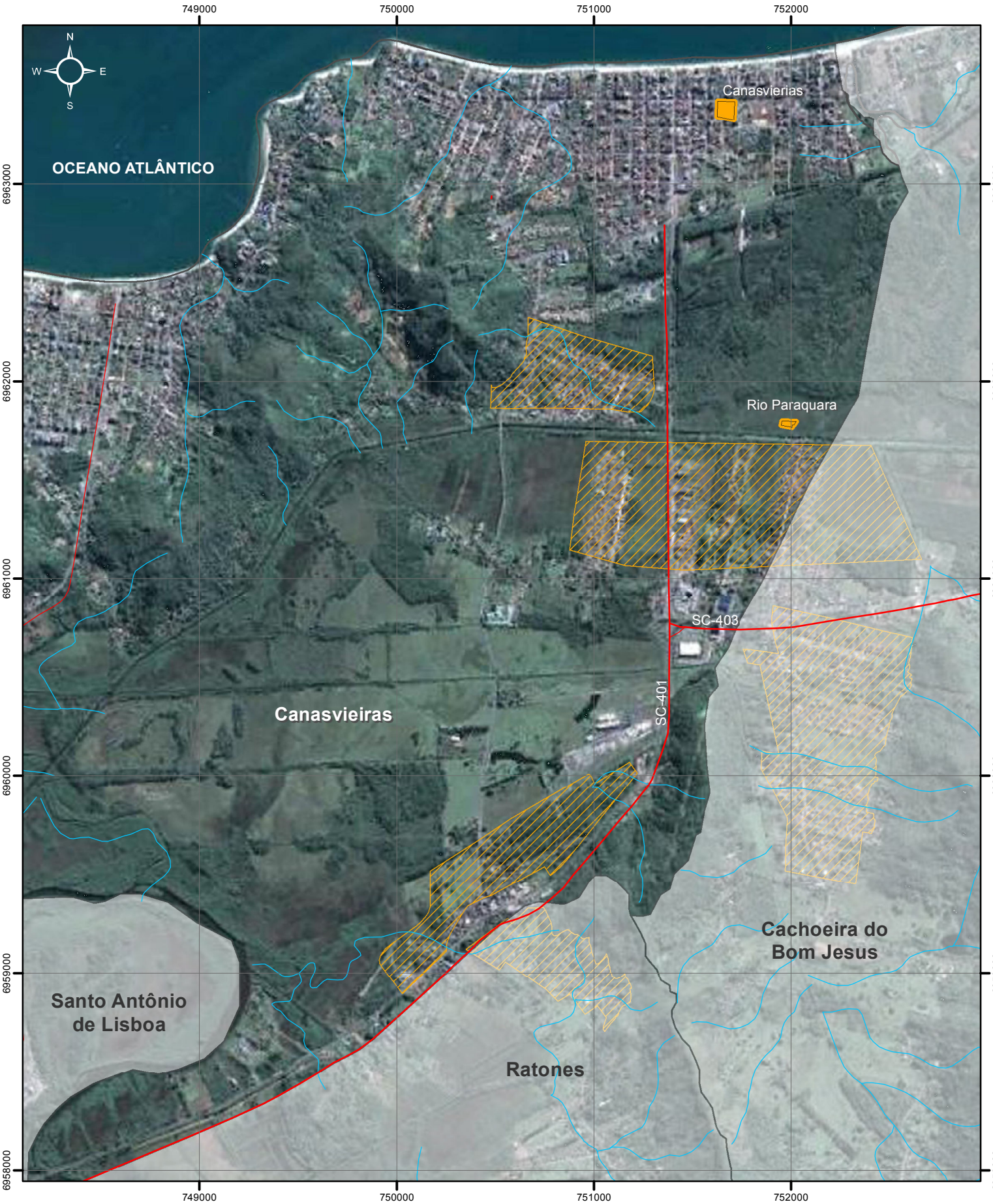

MAPA 28: HIERARQUIZAÇÃO DAS AIS NO DISTRITO DE CANASVIEIRAS

LEGENDA

- Limite dos Distritos
- Rodovias
- Arruamento
- Hidrografia
- Áreas Especiais de Interesse Social
- Área de Interesse Social (AIS)

Hierarquização

- Intervenção em andamento
- Curto Prazo
- Médio Prazo
- Longo Prazo

Escala: 1:25.000

0 250 500 metros

Fonte Base Cartográfica:
Prefeitura Municipal de Florianópolis/ COBRAPE, 2007
Fonte Informação Temática: TR 9, 2008
Organização: VERTRAG, 2010

Projeção UTM SAD 69 Fuso 22S
Falso Norte 10.000.000 e Falso Leste 500.000

VERTRAG PLANEJAMENTO URBANO