

LACEN-SC



INFLUENZA A H1N1

**PROCEDIMENTOS
LABORATORIAIS:**

**COLETA
CONSERVAÇÃO
TRANSPORTE**



PARA LEMBRAR.....

O Exame laboratorial para diagnóstico específico de Influenza A (H1N1) somente está indicado para:

- n acompanhar casos hospitalizados de síndrome respiratória aguda grave.**
- n gestantes com Síndrome Gripal (SG)**
- n casos de surtos de síndrome gripal em comunidades fechadas, segundo orientação da Vigilância Epidemiológica. São suficientes amostras de três pacientes.**



COLETA

As amostras de secreções respiratórias devem ser coletadas até o 3º (terceiro) dia e eventualmente poderá ser realizada até o 7º (sétimo) dia, após o início dos sintomas.

Preferencialmente antes do início do tratamento.

Amostra: Secreção nasofaringeana



KIT DE COLETA

O kit com material para coleta será fornecido pelo LACEN mediante solicitação prévia à Divisão de Controle da Rede via fax : (48) 32517952.

- Tubo contendo 3 ml meio de transporte viral (DMEN ou Salina estéril)**
- Swab de rayon**

- A retirada do kit no LACEN é de responsabilidade da VE de cada município.**



TÉCNICA DE SWAB COMBINADO

Coletar usando movimentos circulares 3 amostras
utilizando 3 swab

n 1 em cada narina (2 swab)

n 1 de orofaringe

Colocar os 3 juntos em tubo contendo meio de
transporte fornecido pelo laboratório

LACEN-SC

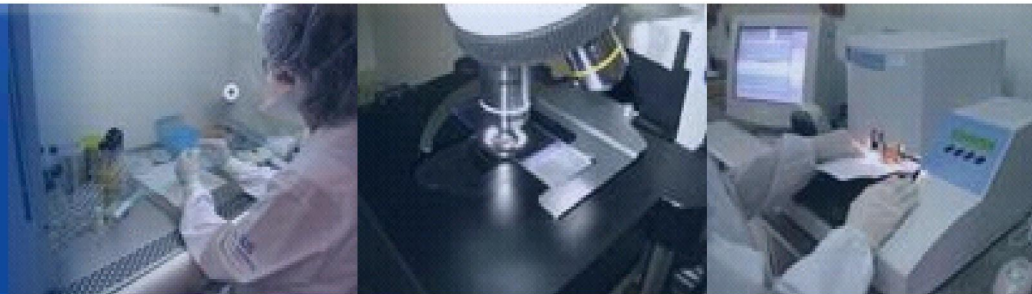

Swab **nasal**

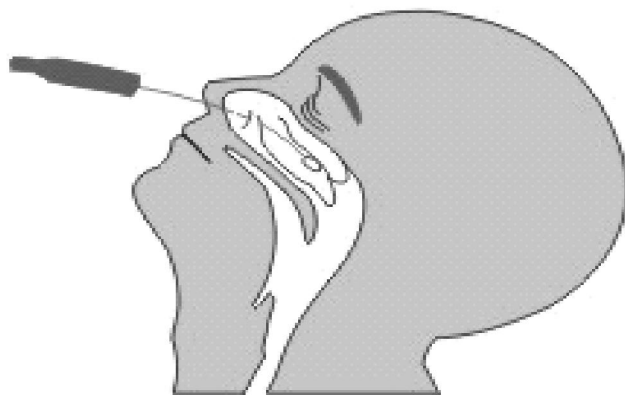

Swab **oral**



LACEN-SC



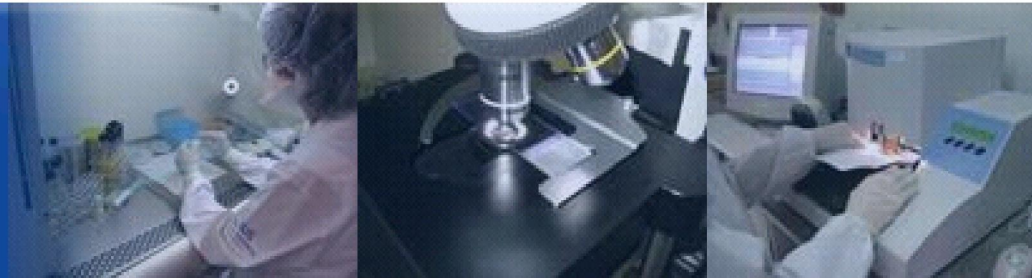

ASPIRADO DE NASOFARINGE

Quando dispuser de frasco coletor de secreção (bronquinho) este deve ser acoplado com sonda N° 6,5 em vácuo de parede ou bomba portátil de sucção.

Aspirar o material, a maior quantidade possível (mínimo 1 ml) e após aspirar para dentro do frasco coletor o meio de transporte.

LACEN-SC

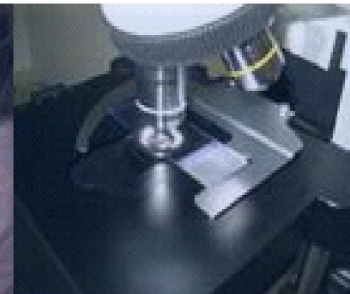

LACEN-SC

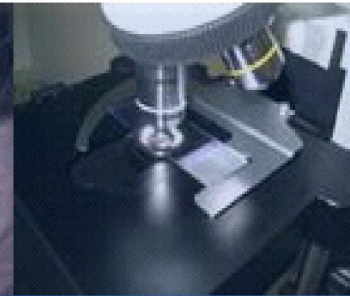

LACEN-SC

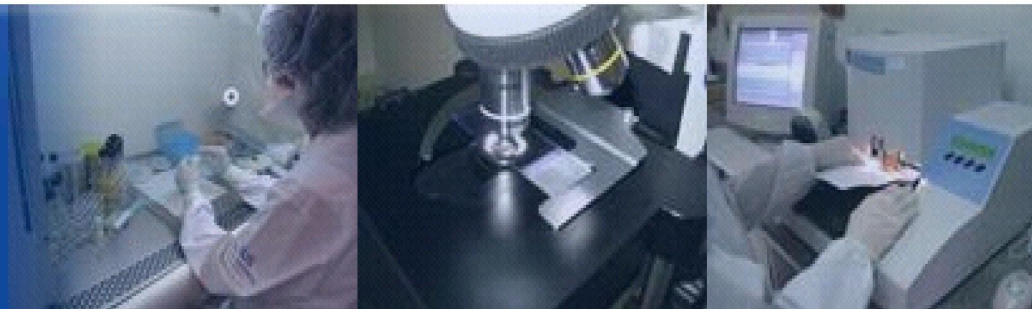

Identificar
com
nome
legível e
data/hora
de coleta

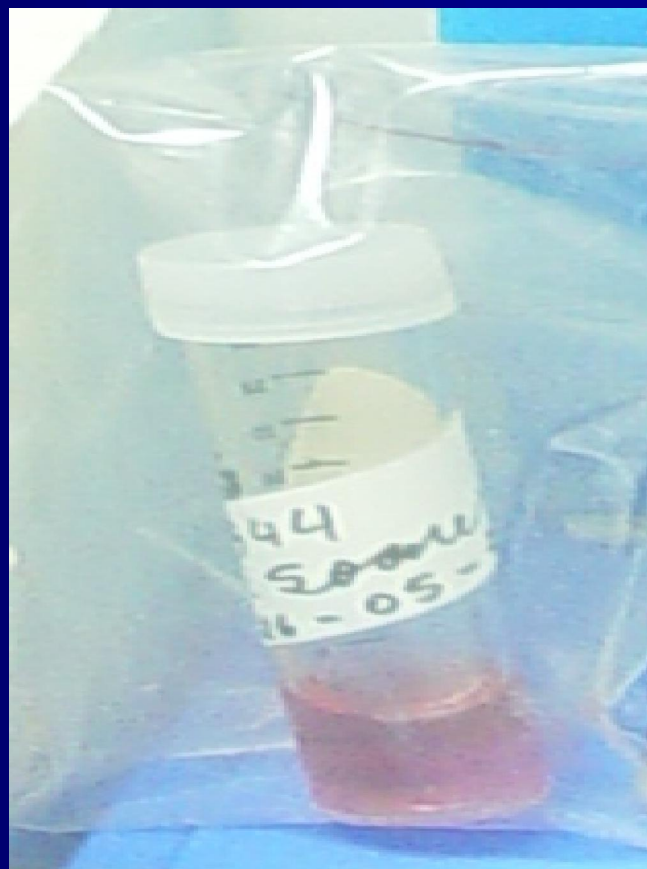

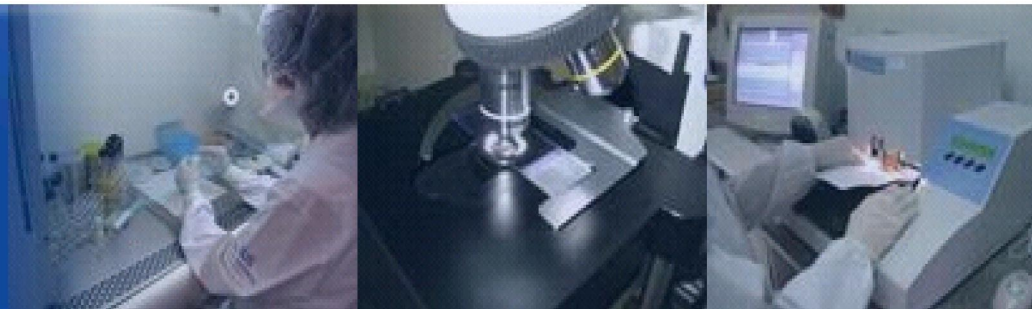

CONSERVAÇÃO

Manter a SNF coletadas e os swabs no tubo com meio de transporte em geladeira até o momento do transporte (não congelar)

Enviar no prazo máximo de 24 horas.

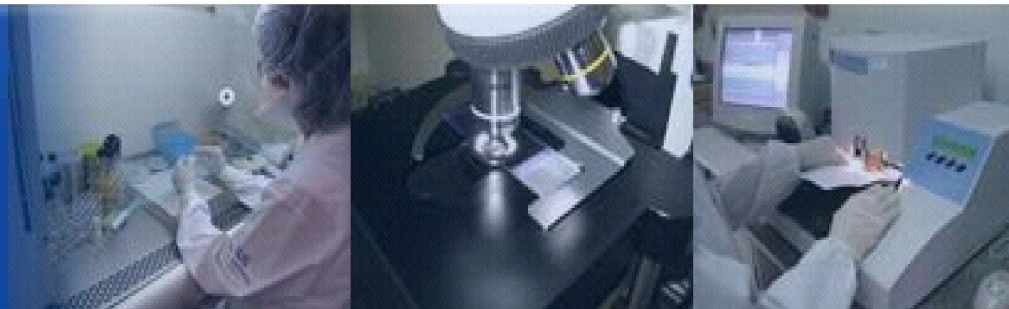

TRANSPORTE

Enviar em caixa de isopor com gelo reciclável.

Devidamente identificada e acompanhada da requisição preenchida com **letra legível**.

LACEN-SC



26 15:55

LACEN-SC

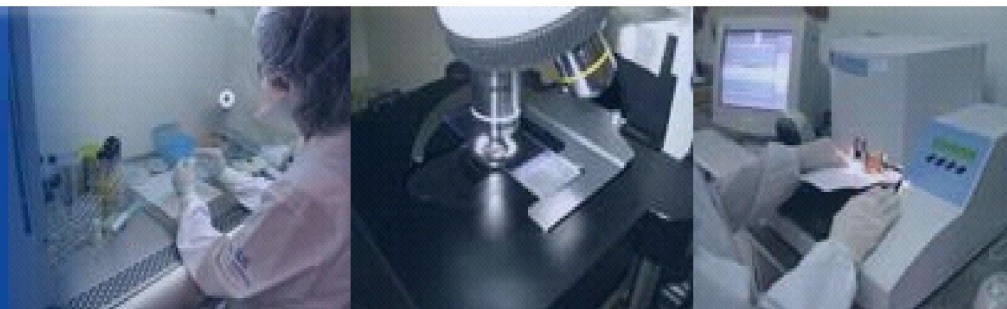

OBRIGADA!

Sandra Bianchini Fernandes

Rosangela Kuhnen

Marlei Pickler Debiasi dos Anjos

Bioquímicas – LACEN

lacen@saude.sc.gov.br

TRIAGEM – 48 - 32517815

BIMOL – 48 - 32517848