

PROGRAMA ESCOLA ABERTA PARA A CIDADANIA: Educação, Cultura e Lazer Comunitários

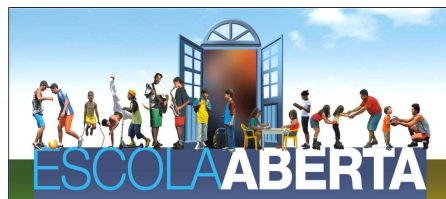

O programa "**Escola Aberta para a Cidadania**" é a execução de uma política pública para beneficiar a população, disponibilizando os espaços e equipamentos das escolas municipais, de forma organizada, nos fins de semana e férias. Promovendo educação, lazer, cultura, esporte e formação para o trabalho, para a comunidade em geral e especialmente aos jovens.

Objetivo

Repensar a instituição escolar como espaço alternativo para o desenvolvimento de atividades de formação, arte, artesanato, informática, cultura, esporte e lazer para a comunidade escolar e local, nos finais de semana e férias.

Além de:

- promover e ampliar a integração entre escola e comunidade;
- organizar oficinas gratuitas de acordo com as necessidades locais;
- contribuir para a qualificação da Educação;
- valorizar talentos locais para o desenvolvimento de oficinas;
- contribuir com os projetos da escola e do bairro;
- estimular o protagonismo juvenil e a cultura de paz.

Forma de Atendimento

Desenvolvimento de oficinas gratuitas, ministradas voluntariamente por talentos escolares, locais ou por meio de parcerias, em ambiente informal e de inclusão, observando a linguagem do "lazer".

A escola recebe recursos para:

- ressarcir um Coordenador, um Organizador e Oficineiros da comunidade;
- aquisição de materiais de consumo e/ou permanente para as oficinas realizadas;

PÚBLICO ALVO

Comunidade escolar e local: alunos, professores, funcionários, familiares, moradores, visitantes.

MÉDIA DE ATENDIMENTOS: aproximadamente 120 atendimentos por escola no final de semana.

ESCOLAS QUE DESENVOLVEM O PROGRAMA

Hoje são 13 as escolas que compõem o programa.

São elas, por ordem de adesão, atendimento, localização e coordenadores:

EB Maria Conceição Nunes. Rua Luiz Duarte Soares, s/n. **Rio Vermelho.**
Sábado e Domingo manhã e tarde. Telefone: 3234-8557. Coordenadores Jefferson e Ondina.

EB Acácio Garibaldi São Thiago. Rua Altamiro Dutra, 1195. **Barra da Lagoa.**
Sábado: manhã e tarde. Telefone: 3232-7637. Coordenadores Duda e Deise.

EB Henrique Veras. Rua João Pacheco da Costa, 249. **Lagoa da Conceição.**
Sábado: manhã. Telefone: 3232-1146. Coordenadores Daiane e Clarice.

EB Mâncio Costa. Rua Intendente Antonio Damasco, 3131. **Ratones.**
Sábado: manhã. **Domingo:** tarde. Telefone: 3266-8218. Coordenadores Vera e Marco.

EB Osmar Cunha. Rodovia Tertuliano Brito Xavier, 661. **Canasvieiras.**
Sábado manhã e tarde. **Domingo** à tarde. Telefone: 3266-1401. Coordenadoras Cida e Marjorie.

EB Intendente Aricomedes da Silva. Rod. L. Pereira, 930. **Cachoeira do Bom Jesus.**
Sábado manhã e tarde. Telefone: 3284-5790. Coordenadoras Rose e Nádia.

EB Dilma Lúcia dos Santos. Rod. SC 406, 6050. **Armação do Pântano do Sul.**
Sábado manhã e tarde. Telefone: 3237-5047. Coordenadoras Renata e Martha.

EB Brigadeiro Eduardo Gomes. Avenida Pequeno Príncipe, 2939. **Campeche.**
Sábado manhã e tarde. Telefone: 3237-4780. Coordenadoras Vanda e Dalva.

EB Adotiva Liberato Valentin. Avenida Jorge Lacerda, 1559. **Costeira do Pirajubaé.**
Sábado manhã e tarde. Telefone: 3226-1654. Coordenadoras Regina e Jesiane.

EB Gentil Mathias da Silva. Rua Dom João Becker, 988. **Ingleses.** Fone: 3269-3091.
Sábado: manhã e tarde. Telefone: 3269-3091. Coordenadoras Andressa e Adriana.

ED Costa de Dentro. Rua Rosália Paulina Ferreira, 2550. **Costa de Dentro.** Telefone:
Sábado manhã e tarde. Telefone: 3237-7276. Coordenadora Soraia.

ED José Jacinto Cardoso. Rua Marcus Aurélio Homem, 132. **Serrinha-Trindade.**
Sábado manhã e tarde. Telefone: 3234-7844. Coordenadora Rosilene.

EB Albertina Madalena Dias. Rua Cristóvão Machado de Campos, 1537 - **Vargem Grande.** **Sábado** manhã e tarde. Fone: 3269-5835. Coordenadora Maçam e Nilo.

OFICINAS ATUAIS:

Esportivas (futsal, vôlei, basquete, futebol de campo, surf, tênis, karatê, taekwondo);

De Lazer e bem estar (origami, internet, yoga);

Artesanato (fuxico, customização, biscoito, bijuteria, tecelagem, cerâmica, cestaria);

Dança (salão, hip-hop, street, bale);

Educação Ambiental (reciclagem, jardinagem e horta);

Culturais (cinema, boi-de-mamão, capoeira, circo),

Artísticas (pintura, violino, violão, flauta, bateria, teatro, coral);

de Formação (jornalismo, eletricitista, culinária, informática, sabão);

Pedagógicas (leituração, inglês, espanhol, brincando com os números).

FINANCIAMENTO:

- Somam 10 as escolas financiadas pela parceria MEC/UNESCO. Os recursos do FNDE/FEFS são depositados direto na conta da APP para o exercício de 12 meses.

- São 3 as escolas financiadas pela Secretaria Municipal de Educação, que adota o modelo de Escola Aberta proposta pelo MEC/UNESCO desde 2007. Com meta de expansão atingida de 40% das escolas do Ensino Fundamental em 2009 e de 100% até 2011.

EQUIPE: Na Escola - Coordenador Escolar e Organizador (membros da comunidade escolar ou local - ressarcidos); e Oficineiros (ressarcidos, voluntários e parceiros).

Na Secretaria Municipal:

Orion Moreno Pezzetta (Coordenação e Supervisão, 3251-6103);

Márlis Lorenseti Gomes, Rosana e Dânia-FNDE e Sandra-PMF (Financeiro, 3251-6139).

ETAPAS:

2005. Duas escolas com projetos independentes (EB Luiz Cândido da Luz e EB Maria Conceição Nunes).

2006. Projeto Piloto da SME com cinco escolas: Luiz Cândido da Luz, Maria Conceição Nunes, Acácio Garibaldi São Thiago, Henrique Veras e Mâncio Costa.

2007. Seis escolas aderem ao Programa Nacional Escola Aberta (mantidas as cinco anteriores e com a adesão da EB Osmar Cunha).

. SME propõe abrir escolas com recursos municipais.

2008. Liberação de Recursos Municipais para expandir o Programa na Rede Municipal de Ensino de Florianópolis, seguindo os padrões do MEC.

. Lei eleitoral não permite a abertura de novas escolas, pelo Programa Municipal, até após as eleições (até janeiro de 2009).

. Liberação de orçamento do MEC/FNDE para abertura de três escolas (EB Intendente Aricomedes da Silva, EB Dilma Lúcia dos Santos e EB Brigadeiro Eduardo Gomes).

2009. Liberação para aplicação do orçamento municipal na abertura de 40% das escolas do Ensino Fundamental.

2010. Meta de abertura de 80% das escolas de ensino fundamental.

2011. Meta de abertura de 100% das escolas de ensino fundamental.

PARCERIAS: MEC/UNESCO, UFSC (Conexões de Saberes, Jogos Cognitivos, MOVER), Projetos/DEF/SME (Línguas Estrangeiras, Esporte Escolar, Educação Ambiental, Educação Inclusiva, Boi-de-Mamão, Teatro), OAB-Cidadã, SENAC, Fundação Municipal de Esporte, Centro de Desenvolvimento Profissional (CDP), Jogos Cognitivos (UFSC), Guarda Municipal de Florianópolis, Fundação Cultural de Florianópolis Franklin Cascaes, Santa Rita, Planeta Música/Orquestra de Cordas de Santa Catarina, Balcão da Cidadania/Câmara de Vereadores de Florianópolis, Casa Brasil.

NECESSIDADES: divulgar o modelo atual do programa Escola Aberta municipal e ampliar a discussão sobre sua implantação com a comunidade escolar e local.

AVALIAÇÃO (MEC/UNESCO):

- melhorias significativas no aprendizado dos participantes;
- redução de índices de violência intra e extra-escolar;
- melhoria no clima interno da escola (aluno-aluno; aluno-professor);
- melhoria das relações entre escola e comunidade;
- redução da depredação do patrimônio escolar.

Devido as grandes contribuições que as Escolas Abertas vêm proporcionando às suas comunidades e pelo crescente número de adesões, acreditamos que em breve este programa se transforme em Política Permanente em nosso País.

Orion Moreno Pezzetta

Coordenador do Programa Escola Aberta para a Cidadania

Prefeitura Municipal de Florianópolis

Secretaria Municipal de Educação

Diretoria do Observatório da Educação e Apoio ao Educando

Gerência de Programas Suplementares

(48) 3251 6103. escola.aberta@pmf.sc.gov.br. <http://www.pmf.sc.gov.br/educa>

Rua Conselheiro Mafra, 656, 5º andar, sala 501. Edifício Aldo Beck, centro, Florianópolis-SC. CEP: 88.010-902.