

# Área de Abrangência do Centro de Saúde Lagoa da Conceição

## Divisão por Micro-Áreas

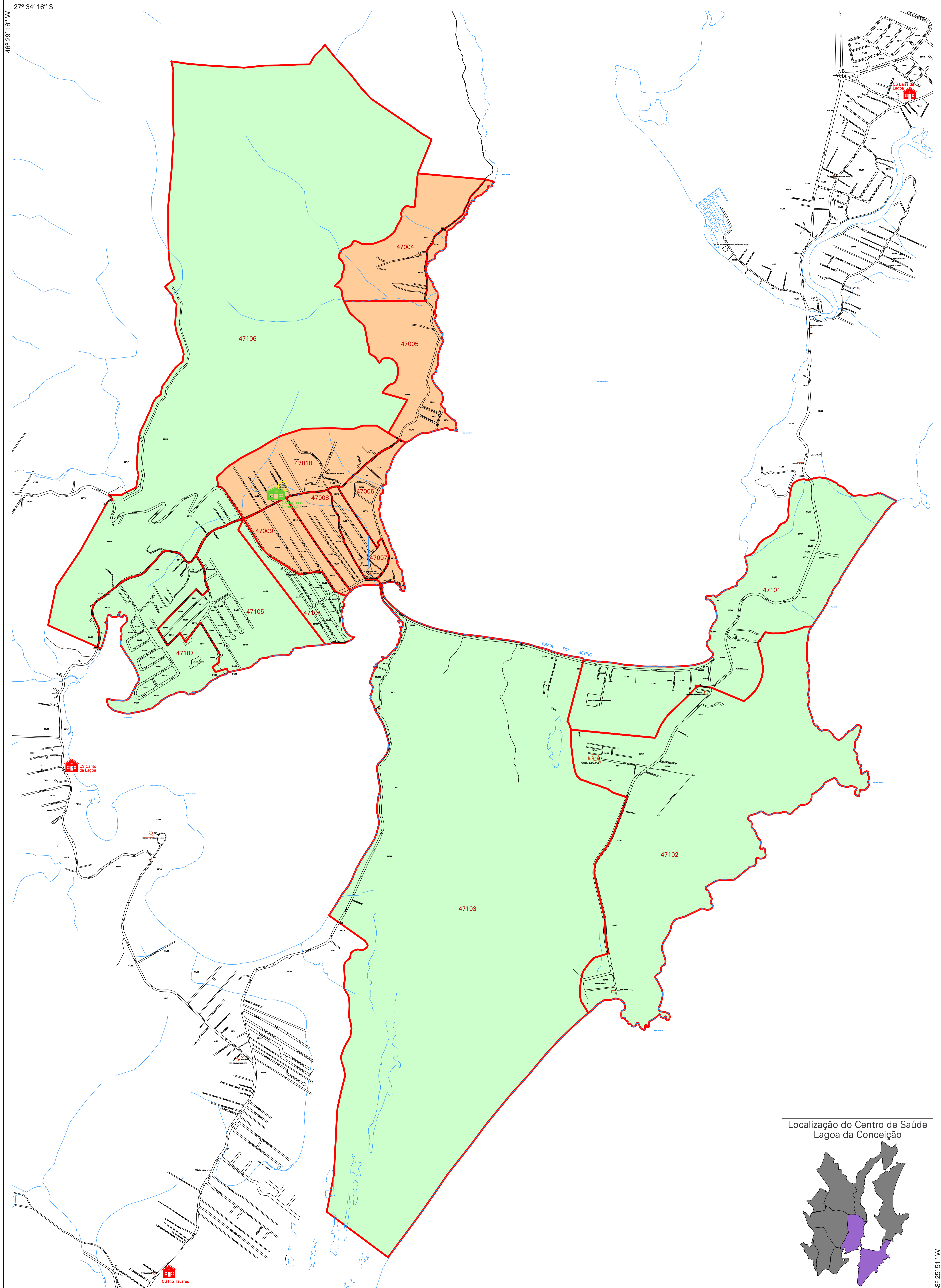

### Legenda:

- |     |  |       |                            |
|-----|--|-------|----------------------------|
| 470 | Área do Centro de Saúde                                | 47004 | Código da Micro-Área       |
| 471 | Área do Centro de Saúde                                | 88/88 | Código da Planta de Quadra |
|     | CS Lagoa da Conceição<br>Horário estendido até às 22h. |       | Via Pública                |
|     | Divisão de Micro-Áreas                                 |       | Hidrografia                |

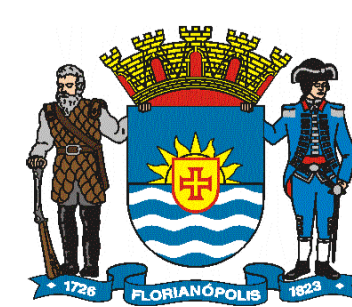

Prefeitura Municipal de Florianópolis  
Secretaria Municipal de Saúde  
Assessoria de Desenvolvimento Institucional  
Assessoria Técnica de Geoprocessamento

Data:  
Novembro / 2008

Escala:

Localização do Centro de Saúde Lagoa da Conceição

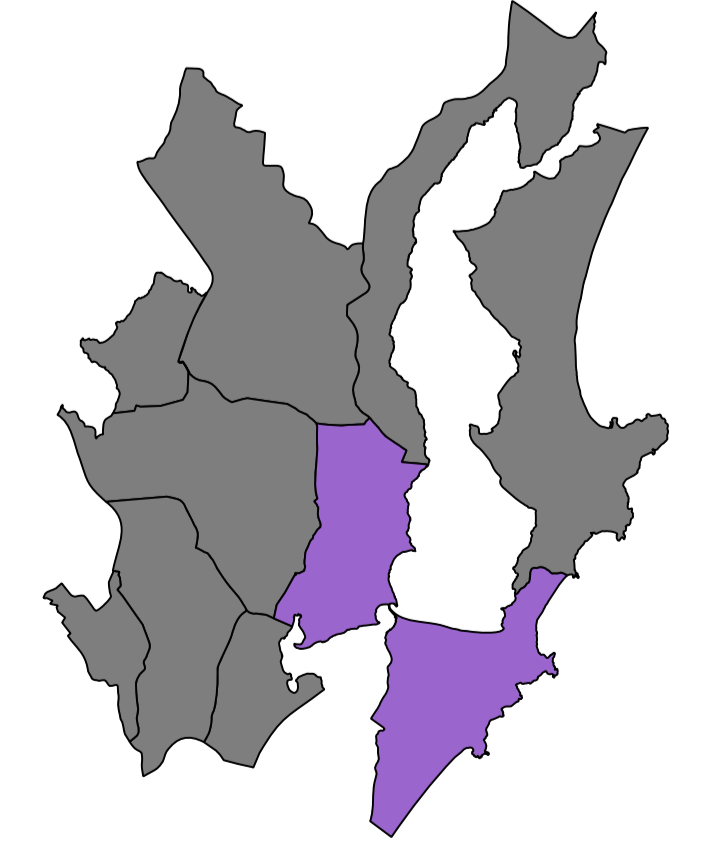

27° 39' 03'' S

48° 25' 51'' W