

Proposta de Organograma da Secretaria Municipal de Assistência Social

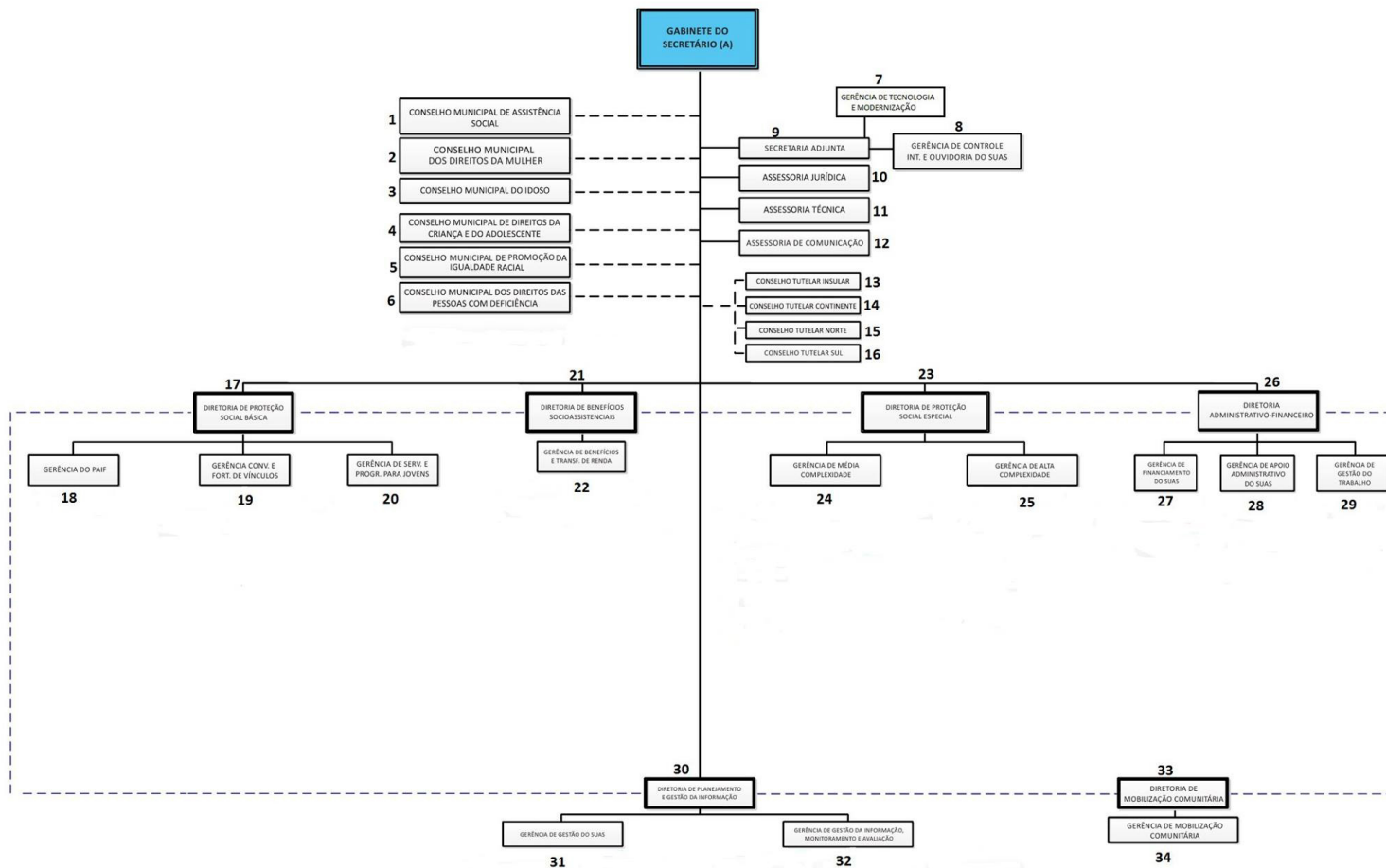

Secretário: Alessandro Balbi Abreu

- 1) Fernanda Ferreira Porto
- 2) Sheila Sabag
- 3) Leny Baessa Nunes
- 4) Edelvan Jesus da Conceição
- 5) Sônia Santos Lima de Carvalho
- 6) Edevaldo Silva Raupp
- 7) Luciana de Bastos da Silva
- 8) Edmundo Simone Neto
- 9) Ricardo Bastos Ferreira
- 10) Guilherme Jorge de Linhares
- 11) Aurélio Mirapalheta Bastos e Luiz Dário de Souza Brito
- 12) Vandrei Sancler Blon
- 13) Conselheiros: Amanda Gomes de Medeiros Silva, Ana Paula Jorge Cirino, Cinthya Fernanda Spinato, Luis Antônio Rodrigues e Rodrigo Almeida de Freitas

- 14) Daise Farias, Priscilla de Oliveira, Renato Eugênio Teodoro, Sandra Regina dos Santos Claudino e Telma Regina Gonçalves Raimundo
- 15) Indianara Trainotti, Marinês Miede Pereira, Olga lung, Semiramis Celeste Borges Pintado e Sérgio Eulálio Costa Bandeira
- 16) Elizabeth Meira Heys, Jefferson Silva, Telma Regina Gonçalves Raimundo e Selma Regina Calixto
- 17) Marliange da Silva Pereira
- 18) Yolanda Gonçalves da Silva Fontes
- 19) Andréia Regina de Andrade Bernardo
- 20) Fernanda Kel Kressin Ávila da Silva
- 21) Karina Gonçalves Euzébio
- 22) Carla Cristina de Souza Steinbach
- 23) Katia Ávila Abraham
- 24) Jacqueline Domingues Borges
- 25) Joana Sá Fortes Régis
- 26) Alexandre Espindola
- 27) Silmara Carolina da Silva Pires

- 28) Tatiane Silva Simão
- 29) Luiza Camilli da Silva
- 30) Kathia Terezinha Muller
- 31) Fernanda Ferreira Porto
- 32) Miguel Ângelo Gonçalves de Gregório
- 33) Bruno Francalacci
- 34) Claudeci Silva